

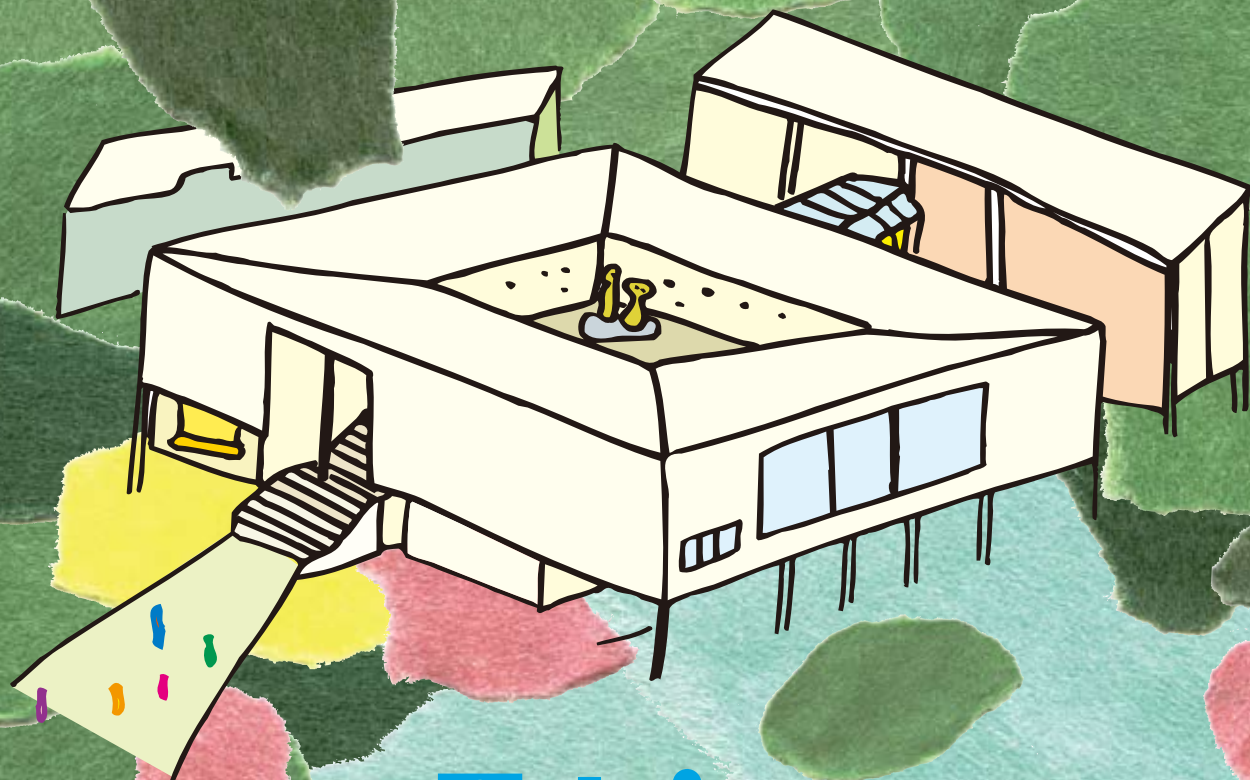

The Museum of
Modern Art
Kamakura &
Hayama
神奈川県立近代美術館

夏の鎌倉で ミュージアムを



見よう
知ろう
楽しもう

建築家 坂倉準三展
モダニズムを生きる
人間、都市、空間

2009年5月30日(土)ー9月6日(日)
神奈川県立近代美術館 鎌倉
〒248-0005 神奈川県鎌倉市雪ノ下2-1-53
TEL: 0467-22-5000

珠玉のコレクション
美術館はぼくらの宝箱
子どもたちの視点ができるもの

2009年6月6日(土)ー9月6日(日)
神奈川県立近代美術館 鎌倉別館
〒248-0005 神奈川県鎌倉市雪ノ下2-8-1
TEL: 0467-22-7718

A テグスで考える——糸が直立する?!

糸ってふにゃふにゃで立たないよね?じゃ、どうやったら立つのかな?このワークショップでは建物にも使われている「ひっぱる力」のひみつを体験します。

日時●6月28日(日)、8月29日(土) 10時30分～、14時～(1日2回開催、それぞれ1時間半程度)

開催場所●神奈川県立近代美術館 鎌倉

案内人●岩崎清(元こどもの城造形事業部長)

対象●小学校3年生から大人 定員●各回15人(先着順) ●要申込 ※当日も空きがあれば受け付けます。

参加料●300円(保険料、材料費など) ※ほかに「坂倉準三展」(鎌倉館)の観覧券が必要です。



B 美術館を撮影する——鎌倉館百景

鎌倉の美術館を、撮影してみよう。内側から、外側から、近づいたり、離れたり。君の目で、美術館を解剖してみよう。今日はばくもわたしもカメラマン!

日時●7月11日(土)、8月30日(日) いずれも10時～14時(お昼時間を含めて4時間程度)

開催場所●神奈川県立近代美術館 鎌倉 案内人●岩崎清(元こどもの城造形事業部長)

対象●小学校4年生から高校生 ※大人の場合は子どもとのペア参加であれば可 定員●各回15人(先着順)

●要申込 ※当日も空きがあれば受け付けます。参加料●300円(保険料、材料費など) ※ほかに「坂倉準三展」

(鎌倉館)の観覧券が必要です。 ※カメラは貸出します。協賛●APA 社団法人日本広告写真家協会



C 鎌倉の夏 自由研究——たてものと暮らし、たてもので暮らす

鎌倉の町にあるさまざまなくたてもの>を手掛かりに、<たてもの>と人はどんな関係にあるのかを考えます。家や学校、お店や駅、お寺や神社、そして美術館、人はいろいろなくたてもの>といっしょに暮らしています。<たてもの>が暮らしを変える、ということだってあるはず。せつかく美術館に集まるのだから、「美術館のある暮らし」についても考えることにしましょう。3日間で、自分だけの『たてものの絵本』をつくります。

日時●全3日間/7月20日(月・祝)9時30分～14時 「鎌倉で考える、たてものって何だろう①—お寺と神社」

8月2日(日)9時30分～16時 「鎌倉で考える、たてものって何だろう②—お店と学校」

8月9日(日)9時30分～15時 「鎌倉で考える、たてものって何だろう③—美術館」

開催場所●神奈川県立近代美術館 鎌倉とその周辺 案内人●木下直之(東京大学教授)

対象●小学校5年生から大人 定員●20人(抽選) ●要申込 申込締切●7月14日(火)まで

参加料●大人2000円/子供1000円(保険料、材料費、入館料を含みます)



D 写真をつなげて不思議な眺め——「ツギラマ」ワークショップ

「ツギラマ」は写真を「ツギハギ」してつくる「パノラマ」。美術館やそのまわりで見つけたお気に入りの眺めを写真におさめ、視線の動きにあわせてつなぎ合わせます。どんなかたちになるかはつくってみてのお楽しみ。日常の風景を素材にした作品をつくる達人・糸崎公朗さんと一緒に、いつもとはちがったかたちで「眺め」をとらえてみませんか?

日時●7月26日(日) 9時30分～16時30分

開催場所●神奈川県立近代美術館 鎌倉 講師●糸崎公朗(美術家・写真家)

対象●中学生から大人 定員●15人(先着順) ●要申込 ※当日も空きがあれば受け付けます。

参加料●300円(保険料、材料費など) ※ほかに「坂倉準三展」(鎌倉館)の観覧券が必要です。 ※写真の現像にかかる実費は各自ご負担ください(1000～2000円程度)。 持物●デジタルカメラ(貸出し可) 協賛●株式会社リコー



E 「Museum Box 宝箱」体験 & ギャラリートーク「宝箱で遊ぼう」

「Museum Box 宝箱」というゲームボックスを使いながら、美術館のコレクションを身近に楽しめます。ゲームをした後に展示会場で本物の絵を見ると、自分でもびっくりするほど絵に興味深くみることが出来ます。

日時●7月25日(土)、8月22日(土) いずれも10時～12時

集合場所●神奈川県立近代美術館 鎌倉 チケット売場前

対象●小学校4年生から大人 定員●各回15人(先着順)

●要申込 申込締切●各回とも開催日の7日前まで

参加料●無料 ※ただし、「美術館はばくらの宝箱」展(鎌倉別館)の観覧券が必要です。



A B Cのワークショップは、

<人づくり・学びの場としての美術館>活用推進委員会によって立ちあげられました

神奈川県立近代美術館では、2007年より、美術館を地域社会に開かれたものにしていくために、<人づくり・学びの場としての美術館>活用推進委員会を立ち上げました。行政、学校、民間の識者、美術館の担当者が、お互いの領域を活かしたアイデアを出して話し合い、それを実行に移していく、という活動を行っています。今回開催するワークショップは、異なる立場を連携したその委員会の成果として実施されるものです。

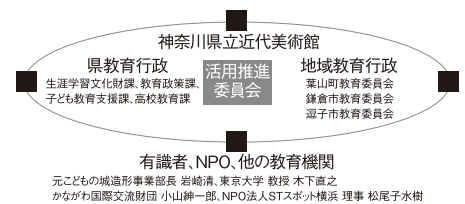

お申込みについて

氏名、年齢、住所、電話・FAX番号、参加希望のワークショップのタイトル(2回以上開催されるワークショップの場合は参加希望日と時間)を明記のうえ、FAXにてお申込ください。後日、美術館より確認の返信をさしあげます。

申込締切 = イベントごとに記載

申込先 = 神奈川県立近代美術館 鎌倉 ワークショップ係 電話 = 0467-22-5000

FAX = 0467-23-2464

夏の鎌倉で ミュージアムを 見よう 知ろう 楽しもう



お申込みはこちら

神奈川県立近代美術館 鎌倉 ワークショップ 係

FAX 0467-23-2464

※参加ご希望のワークショップに○をご記入ください。

A テグスで考える——糸が直立する？！ 日時:6月28日(日)、8月29日(土) いずれも10:30～、14:00～(1日2回開催)	6月28日(日) 10:30のワークショップ	8月29日(土) 10:30のワークショップ
	14:00のワークショップ	14:00のワークショップ
B 美術館を撮影する——鎌倉館百景 日時:7月11日(土)、8月30日(日) いずれも10:00～14:00(お昼時間を含めて4時間程度)	7月11日(土)の ワークショップ	8月30日(日)の ワークショップ
C 鎌倉の夏 自由研究 ——たてものと暮らし、たてもので暮らす 日時:(全3日間)7月20日(月祝) 9:30～14:00、 8月2日(日) 9:30～16:00、8月9日(日) 9:30～15:00		
D 写真をつなげて不思議な眺め ——「ツギラマ」ワークショップ 日時:7月26日(日) 9:30～16:30		
E 「Museum Box 宝箱」体験 & ギャラリートーク 「宝箱で遊ぼう」 日時:7月25日(土)、8月22日(土) いずれも10:00～12:00	7月25日(土)の ワークショップ	8月22日(土)の ワークショップ

ふりがな
氏名

年齢

住所

電話番号

FAX番号

■お問合せ先:神奈川県立近代美術館 鎌倉 電話:0467-22-5000



The Museum of
Modern Art,
Kamakura &
Hayama
神奈川県立近代美術館